

# MASTER

## МЕХАНИЗМЫ И РАМКИ

белый



слоновая кость



сосна



дуб



серебро



золото



черный металл



### МЕХАНИЗМ выключателя одноклавишного скрытой установки

10А - 250В - 71x71x15 мм



BC10-411	-01	-02	-05	-06	-07	-08
----------	-----	-----	-----	-----	-----	-----

### МЕХАНИЗМ выключателя одноклавишного скрытой установки, с индикацией

10А - 250В - 71x71x15 мм



Исключает паразитное мерцание выключенных ЭСЛ и светодиодных ламп.

BC10-412	-01	-02	-05	-06	-07	-08
----------	-----	-----	-----	-----	-----	-----

### МЕХАНИЗМ выключателя двухклавишного скрытой установки

10А - 250В - 71x71x15 мм



BC10-451	-01	-02	-05	-06	-07	-08
----------	-----	-----	-----	-----	-----	-----

### МЕХАНИЗМ выключателя двухклавишного скрытой установки, с индикацией

10А - 250В - 71x71x15 мм

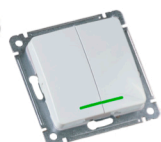

Исключает паразитное мерцание выключенных ЭСЛ и светодиодных ламп.

BC10-452	-01	-02	-05	-06	-07	-08
----------	-----	-----	-----	-----	-----	-----

### МЕХАНИЗМ переключателя одноклавишного скрытой установки

10А - 250В - 71x71x15 мм

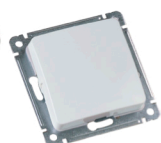

BC10-461	-01	-02	-05	-06	-07	-08
----------	-----	-----	-----	-----	-----	-----

### МЕХАНИЗМ переключателя одноклавишного скрытой установки, с индикацией

10А - 250В - 71x71x15 мм



Исключает паразитное мерцание выключенных ЭСЛ и светодиодных ламп.

BC10-462	-01	-02	-05	-06	-07	-08
----------	-----	-----	-----	-----	-----	-----

### МЕХАНИЗМ переключателя двухклавишного скрытой установки

10А - 250В - 71x71x15 мм



BC10-4621	-01	-02	-05	-06	-07	-08
-----------	-----	-----	-----	-----	-----	-----

### МЕХАНИЗМ выключателя одноклавишного скрытой установки с самовозвратом

10А - 250В - 71x71x15 мм



BC10-431	-01	-02	-05	-06	-07	-08
----------	-----	-----	-----	-----	-----	-----